

*La Conciergerie et le Palais
de la Cité*

LE PALAIS DE LA CITE : UN NON-LIEU DE MEMOIRE

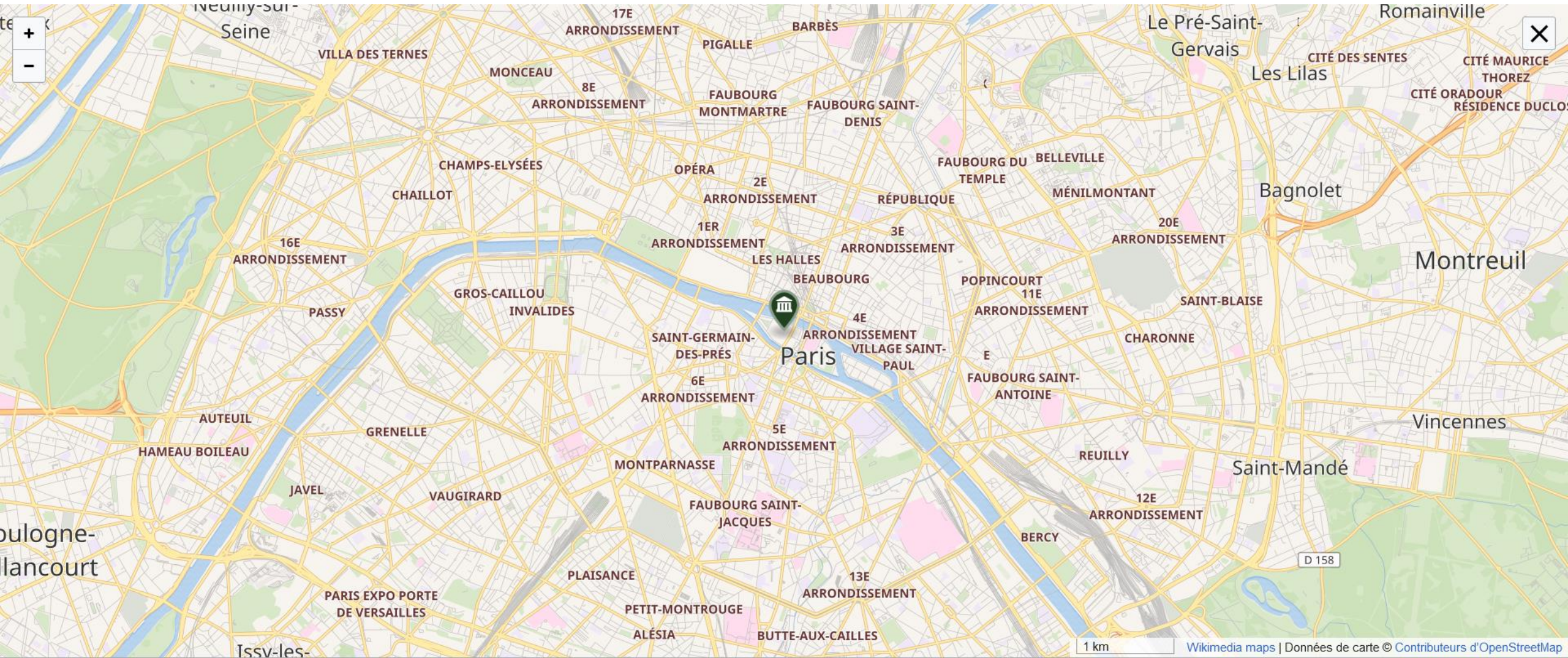

[Cartes externes](#)



Palais de Justice

Tribunal de Commerce

Préfecture de Police

Hôtel-Dieu

Notre-Dame de Paris

Sainte-Chapelle

11

2

1

3

4

5

6

9

10

8

7



L'ancien
Palais de
Justice







LE PALAIS MEDIEVAL ET MODERNE: LE SIEGE DU POUVOIR



Vue du Palais de la Cité fin XIVème. Reconstitutions 3D. Borne tactile interactive, chapelle basse



Fragment (déplacé) du mur d'enceinte du palais, sous le parking de la place Dauphine



Base des arcades du logis du roi côté cour Saint-Martin, état actuel



La grand-salle du Palais de la Cité au Moyen-Âge, Sébastien Charles Giraud, 1878, collection du Palais de Justice de Paris



REGARDS 
BANQUE D'IMAGES DES MONUMENTS



INSTRUMENTO
DE LA CATEDRAL DE
BILBAO



Les cuisines médiévales



Vestige du trésor des chartes après l'incendie de 1776 avant sa destruction définitive
Thomas Froideau, Carnavalet





Séance royale du Parlement de Paris pour la majorité de Louis XV, tenue dans la Grand-chambre en 1723. Tableau de Nicolas Lancret, Musée du Louvre.



Pierre-Denis Martin (attr. à), *Louis XV, âgé de cinq ans, sortant du lit de Justice tenu au palais le 12 septembre 1715*, dessin à la gouache, XVIIIe s., Paris, Musée Carnavalet-Histoire de Paris



Ecole française, vers 1830, La cour de la Sainte-Chapelle de Paris avec la chambre des comptes reconstruite par Gabriel et l'escalier de la Sainte-Chapelle, acquisition 2021 du CMN



Pierre Gabriel Berthault, *Fouquier-Thinville jugé par le tribunal révolutionnaire*, gravure, début XIX^e s., Musée Carnavalet-Histoire de Paris.

RETOUR SUR UNE EXPERIENCE DE COMMISSARIAT ET DE MEDIATION: LA RENOVATION DE LA CONCIERGERIE









LES GUILLOTINÉS DE LA RÉVOLUTION

LISTE GÉNÉRALE ET TRÈS EXACTE
DES 2780 CONDAMNÉS À MORT À PARIS

PARIS, 1793-1795

The image shows two large panels, each containing a list of names of individuals executed by guillotine during the French Revolution. The panels are illuminated from above. The text is small and densely packed, organized into multiple columns. The names are listed in a systematic order, likely by date of execution or by region. The overall appearance is that of a historical record or a museum exhibit.

Une prison sous
LA RÉVOLUTION

REGARDS 2011
BOULOGNE - VILLAGES - DES - MACHINISTES

Une prison sous
LA RÉVOLUTION

REGARDS *de la Cité de la*
BANQUE D'IMAGES DES MONUMENTS



REGARDS 
BANQUE D'IMAGES DES MONUMENTS



REGARDS SUR LE
BANQUE D'IMAGES DES MONUMENTS



Place de la Bastille des Sans-culottes, 10 août 1793
Peinture de Jean-François Le Sueur, 1793
Musée de la Ville de Paris, Paris

1792 La Convention National
1793 Le Directoire
1794 Le Comité de Salut Public
1795 Le Directoire
1796 Le Consulat

1793

10 OCTOBRE
LE GOUVERNEMENT EST DÉ
REVOLUTIONNAIRE JUSQU'À
QU'IL NE SOIT RESTAURÉ

17 OCTOBRE
LE GOUVERNEMENT EST DÉ
REVOLUTIONNAIRE JUSQU'À
QU'IL NE SOIT RESTAURÉ

1794

10 OCTOBRE
LE GOUVERNEMENT EST DÉ
REVOLUTIONNAIRE JUSQU'À
QU'IL NE SOIT RESTAURÉ

1795

10 OCTOBRE
LE GOUVERNEMENT EST DÉ
REVOLUTIONNAIRE JUSQU'À
QU'IL NE SOIT RESTAURÉ

1799

10 OCTOBRE
LE GOUVERNEMENT EST DÉ
REVOLUTIONNAIRE JUSQU'À
QU'IL NE SOIT RESTAURÉ



REGARDS
BRANQUE D'IMAGES DES MONUMENTS

1789

1791

1792

1793

1794

1795

1799



La Révolution

La Révolution

REGARDS
BRIQUE D'IMAGES DES MONUMENTS

La vie quotidienne

1100-1150



Cellier



1100-1150

1100-1150



REGARDS
BRANQUE D'IMAGES DES MONUMENTS

Cellule



Illustration de la prison de la Bastille à la fin du XVIIIe siècle.

Source : [illegible]

Moyennant finances, elle obtient un lit dans une chambre dite « à la pistole », équipée de lits et d'un confort relatif.

1789

1793

1794

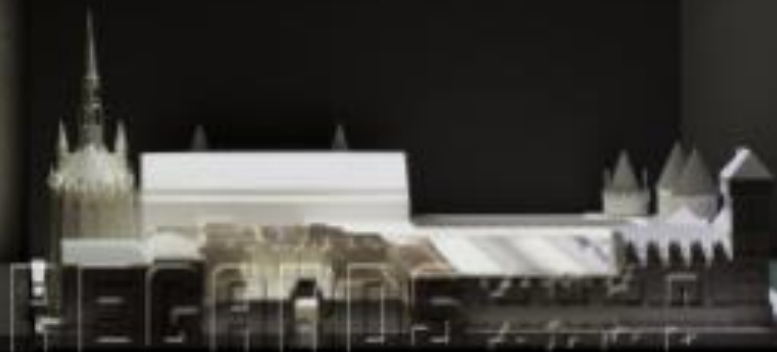

BRUNNE D'IMAGER DES MONUMENTS

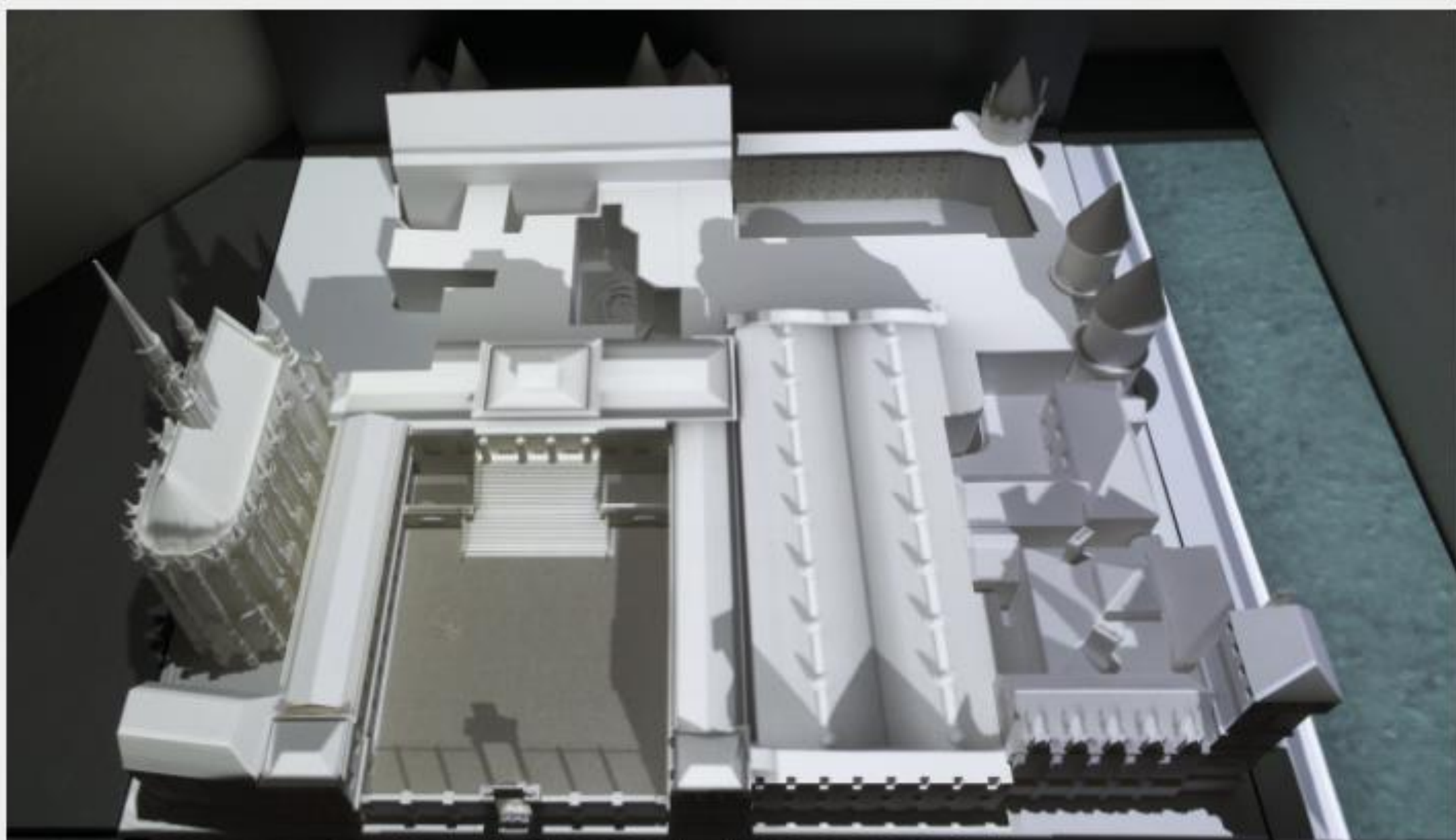

REGARDS
REGIONE D'IMMAGI E DEI MONUMENTI

Ministero del Turismo e del Patrimonio Culturale

Ministero della Cultura



REGARDS 4444
4222
BRUNIQUE D'IMAGES DES MONUMENTS

A dimly lit room with a candle on a table, a quill pen, and a bookshelf in the background. The candle is lit, casting a warm glow on the textured wall behind it. The quill pen is in a holder on the table. The bookshelf is visible in the background, with several books on the shelves.

REGARDS *de la lumière*
de la nuit
BANQUE D'IMAGES DES MOMENTS



REGARDS
BRIQUE D'IMAGES DES MOMENTS





RECORDS 4444
4444
ARCHIVES D'IMAGES DES MONUMENTS

« La science est l'homme ;
la vertu est l'impression »



Vertical text panel on the left wall, containing several lines of text.

La Tour

Text block under the heading 'La Tour', providing historical context.

Text block under the heading 'La Tour', providing historical context.

The Tower

Text block under the heading 'The Tower', providing historical context.

Text block under the heading 'The Tower', providing historical context.





Les deux premiers volumes de l'ouvrage de 1848, qui ont été révisés et complétés en 1854 et 1855. Ils contiennent les premières éditions de la loi sur le mariage civil et de la loi sur le divorce.

● **Édition des premiers de Paris**
Edits of the Parisian period.
 Paris, Librairie de la Cour de Cassation, 1848.
 2 volumes in 2 parts.

Les médailles commémoratives de la révolution de 1848, qui ont été frappées en grande quantité. Elles ont été distribuées aux citoyens et aux soldats.

● **Médailles**
 ● **Médailles**
 Médailles commémoratives de la révolution de 1848.

● **Médaille**
 ● **Médaille**
 Médaille commémorative de la révolution de 1848, frappée en grande quantité.

● **Médaille**
 ● **Médaille**
 Médaille commémorative de la révolution de 1848, frappée en grande quantité.

● **Médaille**
 ● **Médaille**
 Médaille commémorative de la révolution de 1848, frappée en grande quantité.

REGARDS

BRANQUE D'IMAGES DES MOUVEMENTS



Des projets architecturaux

Text describing architectural projects, including details about the design and construction of the monument.

Un projet de maquette

Text describing the model project, detailing the scale and materials used in the construction of the monument's model.





REGARDS 
BANQUE D'IMAGES DES MONUMENTS



REGARD 
BANQUE D'IMAGES DES MONUMENTS



REGARDS 1520
1520
BANQUE D'IMAGES DES MONUMENTS



REGARDS
BANQUE D'ARTS ET D'ANTIQUITÉS

Objets de mémoire

Objets de mémoire, souvenirs de l'histoire de la ville de Toulon, exposés dans le musée de la ville de Toulon. Ces objets ont été rassemblés par la ville de Toulon et sont exposés dans le musée de la ville de Toulon.

Le musée de la ville de Toulon est un musée de la ville de Toulon. Il expose des objets de mémoire, des souvenirs de l'histoire de la ville de Toulon. Ces objets ont été rassemblés par la ville de Toulon et sont exposés dans le musée de la ville de Toulon.

Ce petit musée réunit sous la même toiture des objets de mémoire, des souvenirs de l'histoire de la ville de Toulon. Ces objets ont été rassemblés par la ville de Toulon et sont exposés dans le musée de la ville de Toulon.



L'histopad, un dispositif de médiation virtuelle



L'HistoPad est désormais inclus avec votre billet d'entrée!



Les chiffres de fréquentation de la Conciergerie

- 2015: 420340 visiteurs
 - 2016: 356000 visiteurs
 - 2019: 455913 visiteurs
 - 2020: 137068 visiteurs
 - 2023: plus de 450000 visiteurs
-
- Rôle « boost » des expositions temporaires

- **3° PROJECTIONS: LE FUTUR PALAIS DE LA CITE**

Le rapport scientifique, 2022

LE PALAIS DE LA CITE

Rapport du comité scientifique, *version mise à jour en janvier 2022*

Travaux préparatoires au projet scientifique



La cour de l'Île de Palais de la Cité au Moyen-Âge. Musée de la Ville de Paris / Centre des monuments nationaux

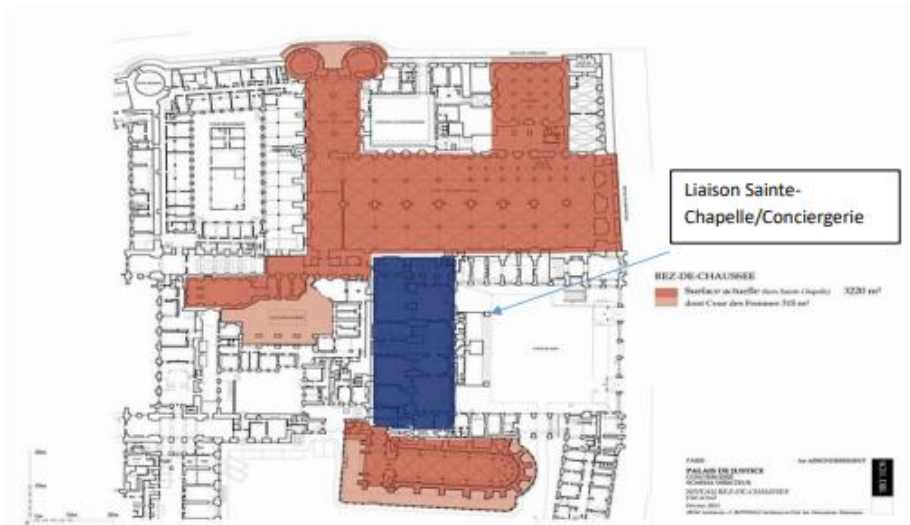

Palais Garnier - Opéra national de Paris
646 276 visiteurs

20

Arc de Triomphe
1,732 M visiteurs

10

Grand Palais
1,518 M visiteurs

11

Palais de Tokyo
407 111 visiteurs

19

Musée du quai Branly
1,3 M visiteurs

13

Tour Eiffel
6,27 M visiteurs

4

Musée de l'Orangerie
800 000 visiteurs

16

Musée de l'Armée
1,4 M visiteurs

12

Musée d'Orsay
3,579 M visiteurs

6

Montparnasse
1,15 M visiteurs

14

Panthéon
724 392 visiteurs

18

Basilique du Sacré Cœur
10,5 M visiteurs

2

Musée Grévin
753 517 visiteurs

17

Musée du Louvre
9,66 M visiteurs

3

Centre Pompidou
3,791 M visiteurs

5

Sainte Chapelle
951 858 visiteurs

15

Cathédrale Notre Dame
14 M visiteurs

1

Museum national d'Histoire naturelle
2,04 M visiteurs

9

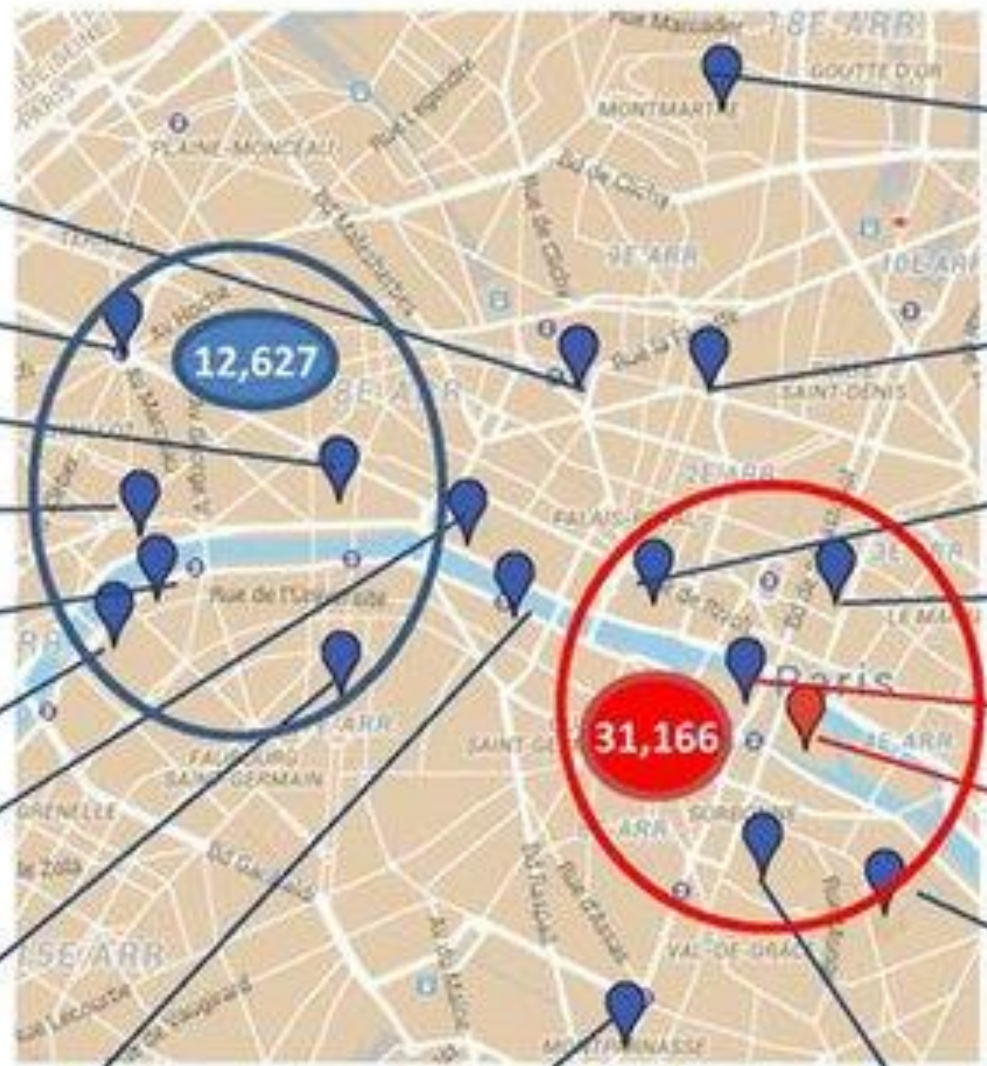

12,627

31,166



Projet de l'Île de la Cité : rapport Perrault/Bélaval – L'État et ses partenaires en route pour redynamiser « le cœur du cœur » de Paris

Mise à jour : 30 mai 2017



Image231295 : Photo aérienne de l'Île de la Cité - © DR

Le 16 décembre 2016, Philippe Bélaval, président du Centre des monuments nationaux (CMN) et Dominique Perrault, architecte, remettaient au Président de la République le rapport sur la mission qui leur avait été confiée concernant le devenir de l'Île de la Cité.

Face au défi dû au positionnement à venir de l'Île de la Cité dans la vie sociale, économique et culturelle de la Capitale au regard de l'Histoire de Paris et du site, des perspectives d'améliorations



MISSION ÎLE DE LA CITE LE CŒUR DU CŒUR

PHILIPPE BÉLAVAL
DOMINIQUE PERRAULT

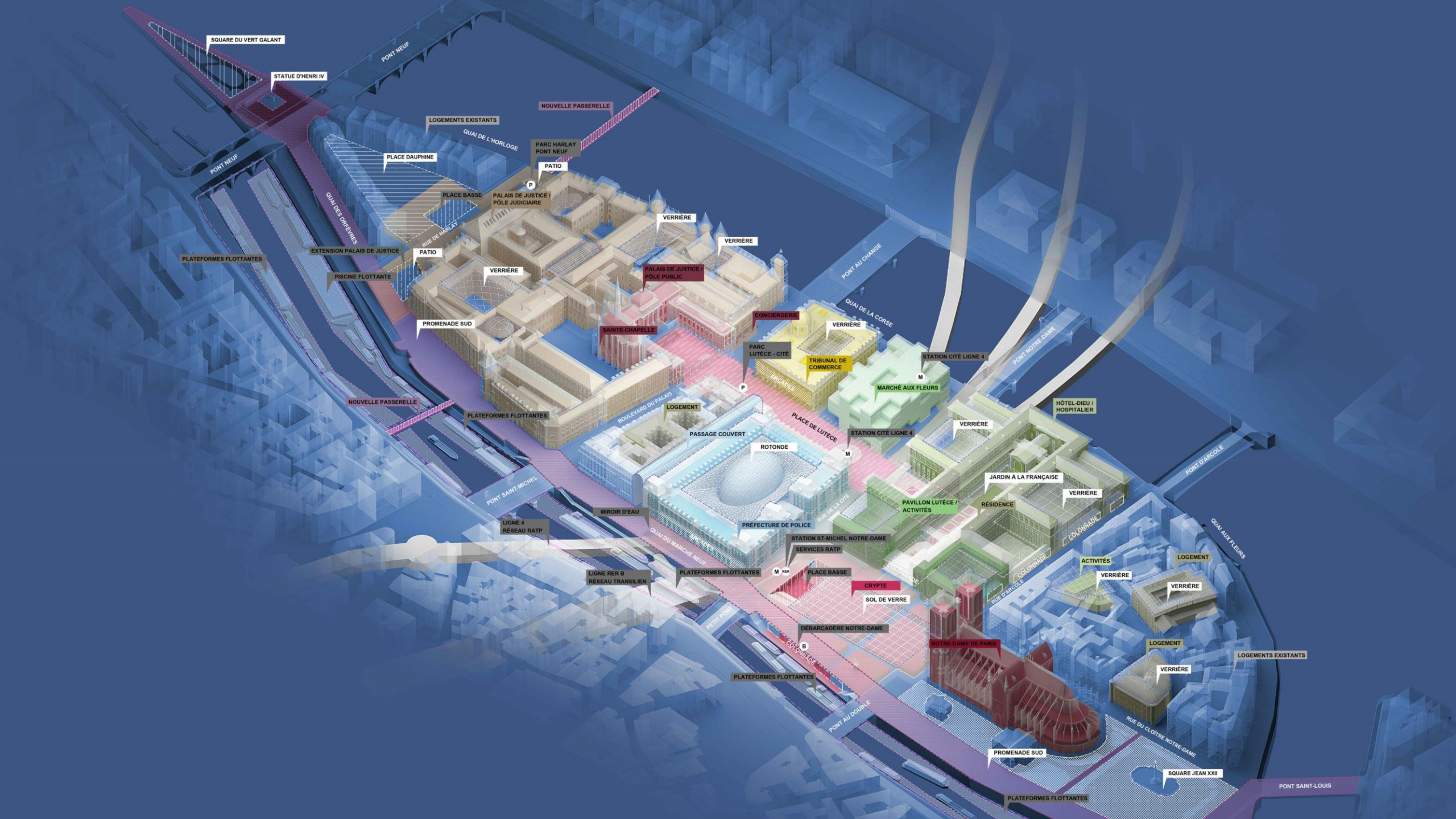

SQUARE DU VERT GALANT

STATUE D'HENRI IV

PONT NEUF

NOUVELLE PASSERELLE

LOGEMENTS EXISTANTS

QUAI DE L'HORLOGE

PLACE DAUPHINE

PARC HARLAY PONT NEUF

PATIO

PLACE BASSE

PALAIS DE JUSTICE / PÔLE JUDICIAIRE

VERRIÈRE

VERRIÈRE

VERRIÈRE

PALAIS DE JUSTICE / PÔLE PUBLIC

PONT AU CHANGE

QUAI DE LA CORSE

PLATEFORMES FLOTTANTES

EXTENSION PALAIS DE JUSTICE

PATIO

PISCINE FLOTTANTE

VERRIÈRE

PROMENADE SUD

SAINTE-CHAPELLE

CONCIERGE

VERRIÈRE

PARC LUTÈCE - CITÉ

TRIBUNAL DE COMMERCE

STATION CITÉ LIGNE 4

MARCHÉ AUX FLEURS

NOUVELLE PASSERELLE

PLATEFORMES FLOTTANTES

LOGEMENT

PASSAGE COUVERT

ROTONDE

PLACE DE LUTÈCE

STATION CITÉ LIGNE 4

VERRIÈRE

HÔTEL-DIEU / HOSPITALIER

PONT SAINT-MICHEL

MIROIR D'EAU

PREFECTURE DE POLICE

STATION ST-MICHEL NOTRE-DAME

SERVICES RATP

JARDIN À LA FRANÇAISE

PAVILLON LUTÈCE / ACTIVITÉS

RÉSIDENCE

VERRIÈRE

LIGNE 4 RÉSEAU RATP

LIGNE RER B RÉSEAU TRANSILIEN

PLATEFORMES FLOTTANTES

PLACE BASSE

CRYPTE

SOL DE VERRE

ACTIVITÉS

LOGEMENT

VERRIÈRE

VERRIÈRE

LOGEMENT

VERRIÈRE

LOGEMENTS EXISTANTS

DEBARCADÈRE NOTRE-DAME

PLATEFORMES FLOTTANTES

PONT AU DOUBLE

NOTRE-DAME DE PARIS

PROMENADE SUD

PLATEFORMES FLOTTANTES

RUE DU CLOÎTRE NOTRE-DAME

SQUARE JEAN XXIII

PONT SAINT-LOUIS