

pix



La Certification Pix évolue à la rentrée 2024



À partir du 4 novembre 2024, une nouvelle certification Pix sera mise en place pour tous.

Fruit d'une collaboration entre utilisateurs et prescripteurs, la nouvelle certification permettra de mieux rendre compte des compétences numériques de chacun.

Les points clés :



1h45 maximum

Hors temps majoré



32 questions

Un nombre de questions commun à tous.



Une certification valorisante

Les questions portent sur les 16 compétences, peu importe la préparation initiale du candidat.



Un algorithme adaptatif

La difficulté des questions s'adapte en temps réel réponse après réponse, pour déterminer la capacité du candidat au plus proche de son niveau réel.



Un score global certifié

Avec un niveau global, et un niveau estimé pour chaque compétence.



Un environnement sécurisé

La session de certification est réalisée sur un navigateur avec une extension spécifique pour limiter l'accès aux seuls sites autorisés.

La Certification Pix prend tout son sens

- Indépendante du profil du candidat, elle balaie les 16 compétences du référentiel.
- Elle devient un pré-requis pour le passage d'une Certification Pix+, dont la passation devient indépendante.
- La Certification Pix est obligatoire pour les élèves de Terminale : le score est automatiquement transmis à Parcoursup pour l'analyse des candidatures dès 2025.
- Le score obtenu lors de la certification sera un atout sur le CV des étudiants et professionnels, pour la recherche d'emploi et tout au long de leur carrière.



Le parcours type d'un étudiant

Étape 1

L'étudiant primo-arrivant récupère son compte Pix du lycée

Il reprend ainsi son profil Pix là où il l'a laissé et conserve la trace de ses certifications passées.

Étape 2

L'étudiant se prépare grâce aux parcours prescrits par l'établissement et/ou en autonomie

40 parcours prédéfinis sont disponibles pour accompagner la formation des étudiants.

Étape 3

L'étudiant passe la Certification Pix

Répondre aux 32 questions permet d'obtenir un score au plus proche de son niveau réel. Un minimum de 20 questions traitées est nécessaire pour qu'un certificat soit délivré.



Étape 4

L'étudiant prépare une Certification Pix+

Avant de se présenter à une Certification Pix+ (Pix+ Droit, Pix+ Édu, Pix+ Professionnels de santé...), l'étudiant devra avoir déjà obtenu sa certification Pix avec un score au moins équivalent au seuil exigé pour le badge Pix+ visé.

La préparation des étudiants reste indispensable

La préparation reste primordiale en amont de la certification. Elle permet de se familiariser avec les différents types de défis Pix, de repérer son niveau, mais aussi de développer ses compétences. Fini le risque du sur-positionnement : elle ne tient pas compte de l'état profil !

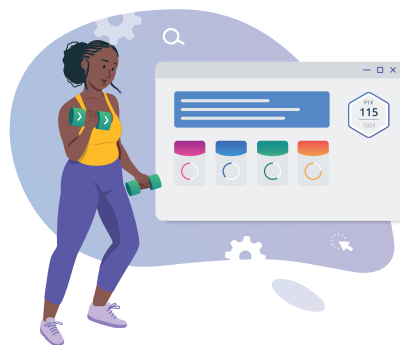

Un algorithme à la recherche du niveau maximal du candidat

La Certification Pix vise à identifier le niveau maximal du candidat. La difficulté évolue en temps réel, réponse après réponse. Le candidat peut passer une question si elle lui paraît trop difficile, de manière à répondre au plus de questions possible. Une minoration du score est appliquée au prorata des mauvaises réponses.

Un parcours pour balayer l'ensemble du référentiel

Pour proposer à chaque candidat un panorama des thématiques du référentiel, un parcours dédié est disponible dans vos espaces Pix Orga. Il comprend au moins un sujet par thématique (c'est-à-dire un sous-ensemble des différentes compétences).

Parcours disponible dans Pix Orga :
« Objectif certification ! »