

# ANTHROPOLOGIE POLITIQUE

LI Science politique

École de science politique de la Sorbonne

F. Brisset-Foucalt & L. Le Pape

# À LA DÉCOUVERTE D'UN AUTEUR

## BRONISLAW MALINOWSKI (1884–1942)

### FONDATEUR DE L'ANTHROPOLOGIE MODERNE ?

- Né et formé à Cracovie (Pologne actuelle) puis en Grande Bretagne
- Terrain dans les îles Trobiand (Papouasie-Nouvelle-Guinée) entre 1915 et 1918
- Chaire « Social Anthropology » à Londres (LSE)
  - 1922: *Les Argonautes du Pacifique*
- « Naissance » de l'observation participante
- Exemple : la Kula (système d'échanges)
- Le fonctionnalisme : chaque « institution » a une fonction (= répond à un besoin)
- L'Anthropologie comme « science de terrain »

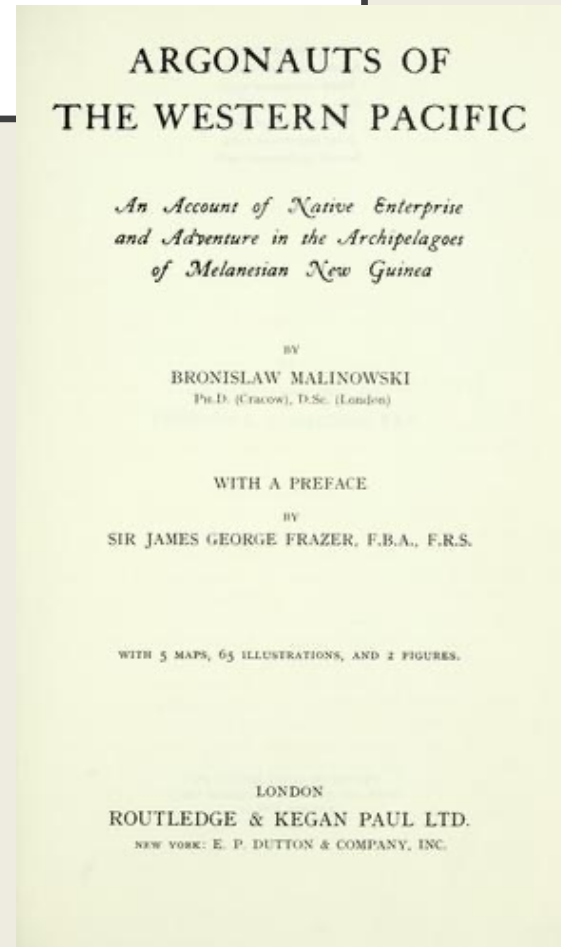



Source : <https://www.britannica.com/place/Trobriand-Islands>



Source : <https://erratanaturae.com/autores/bronislaw-malinowski/>





Source : [https://fr.wikipedia.org/wiki/Bronis%C5%82aw\\_Malinowski#/media/Fichier:Wmalinowski\\_trobriand\\_isles\\_1918.jpg](https://fr.wikipedia.org/wiki/Bronis%C5%82aw_Malinowski#/media/Fichier:Wmalinowski_trobriand_isles_1918.jpg)

# LA PARENTÉ COMME ORGANISATION POLITIQUE

- La parenté est un système classificatoire
- Catégorie centrale pour comprendre la vie sociale
- Deux types de liens :
  - Consanguinité
  - Affinité (ou alliance)
- Consanguinité
  - Filiation
  - Germanité
- Affinité / Alliance
  - Différence sexuelle
  - Alliances sexuelles
- Réductible en 8 termes : Pe (père) ; Me (mère) ; Fs (fils) ; Fe (fille) ; Fr (frère) ; Sr (sœur) ; Ma (mari) et Ep (épouse)

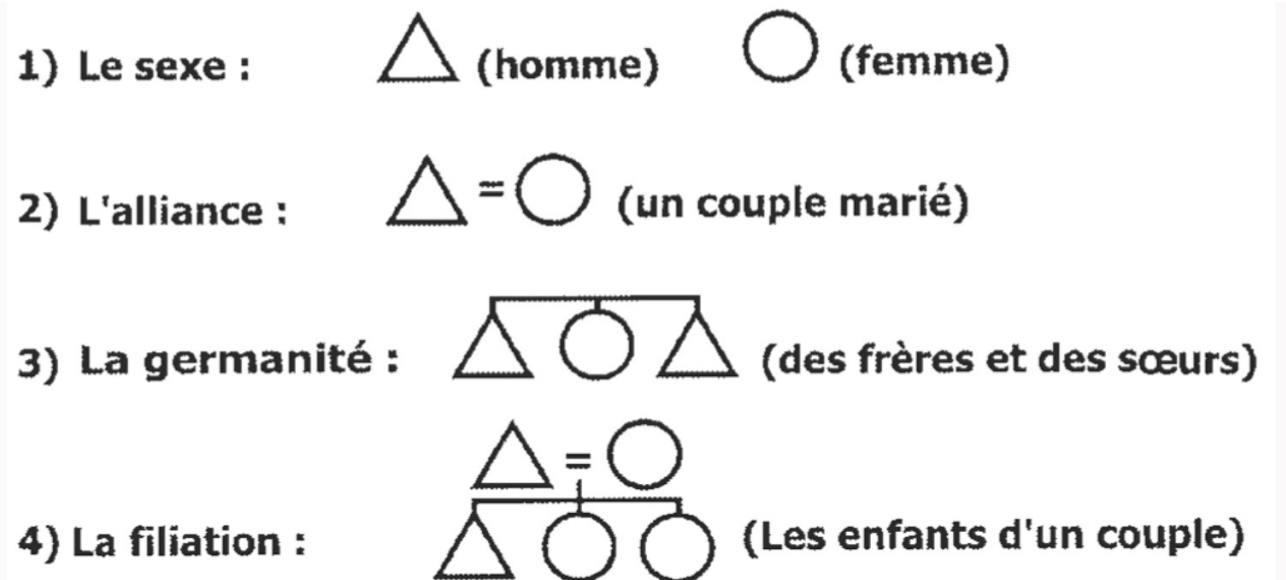

# LET'S PLAY !

## QUE VEUT DIRE ?

- Pe Pe ?
  - Grand père paternel
- Fe Fr Me ?
  - Cousine lignée maternelle (matrilatérale)
- Fs Se Me ?
  - Cousin (germain) lignée matrilatérale
- Ego

### *Indices*

- Pe (père)
- Me (mère)
- Fs (fils)
- Fe (fille)
- Fr (frère)
- Sr (sœur)
- Ma (mari)
- Ep (épouse)

# Variations des conceptions de la parenté (ici les degrés de parenté dans le droit civil français)

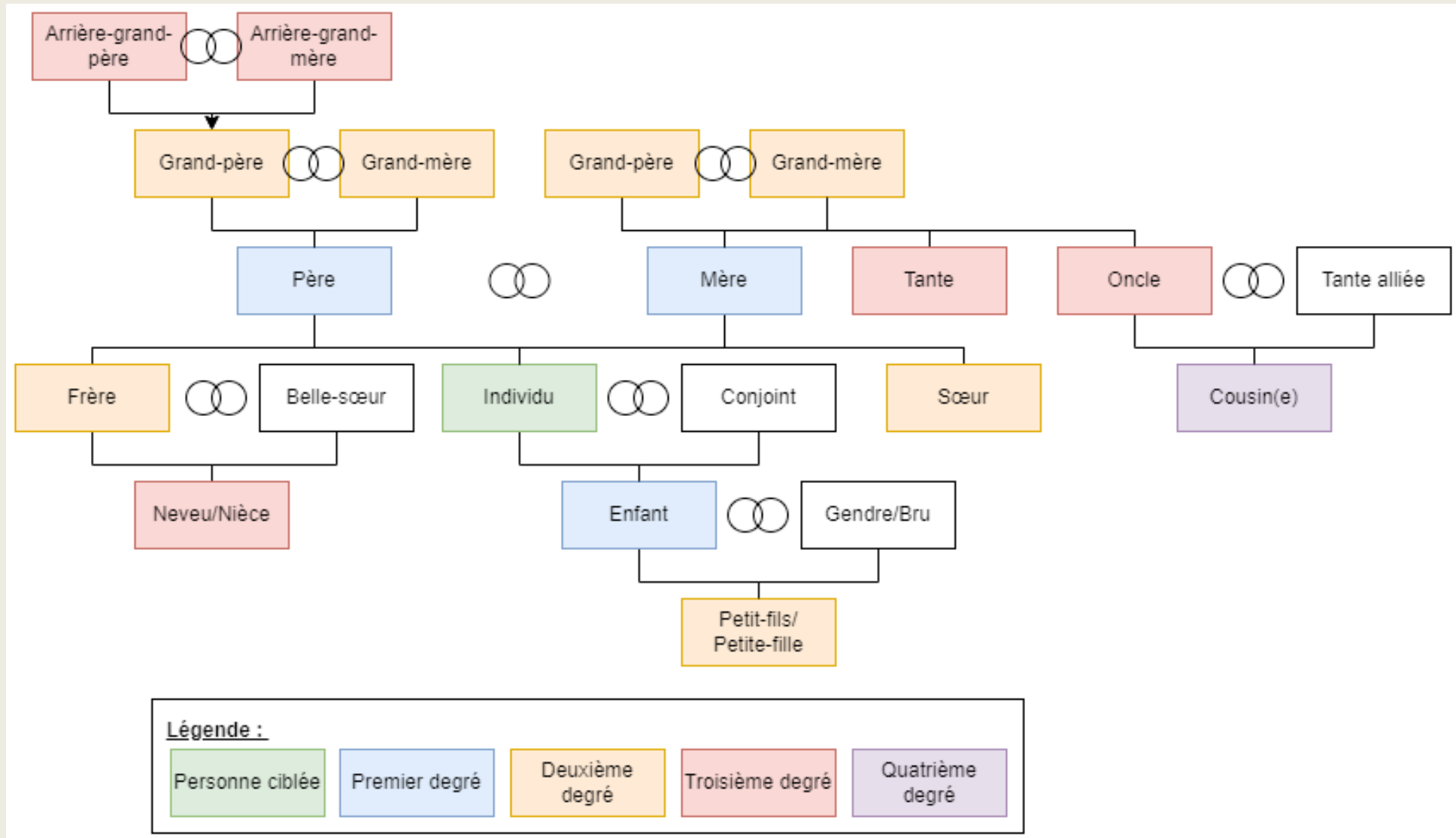

## Système de parenté Omaha (selon F. Héritier )

- Décrit en Amérique du Nord mais se retrouve aussi en Afrique et en Océanie
- Les germains parallèles des deux parents sont appelés « père » et « mère »
- Les enfants des germains parallèles des deux parents sont appelés « frères » et « sœurs »
- Système de parenté oblique : l'oncle maternel (qui ne s'appelle pas père) donne naissance à un « oncle maternel »

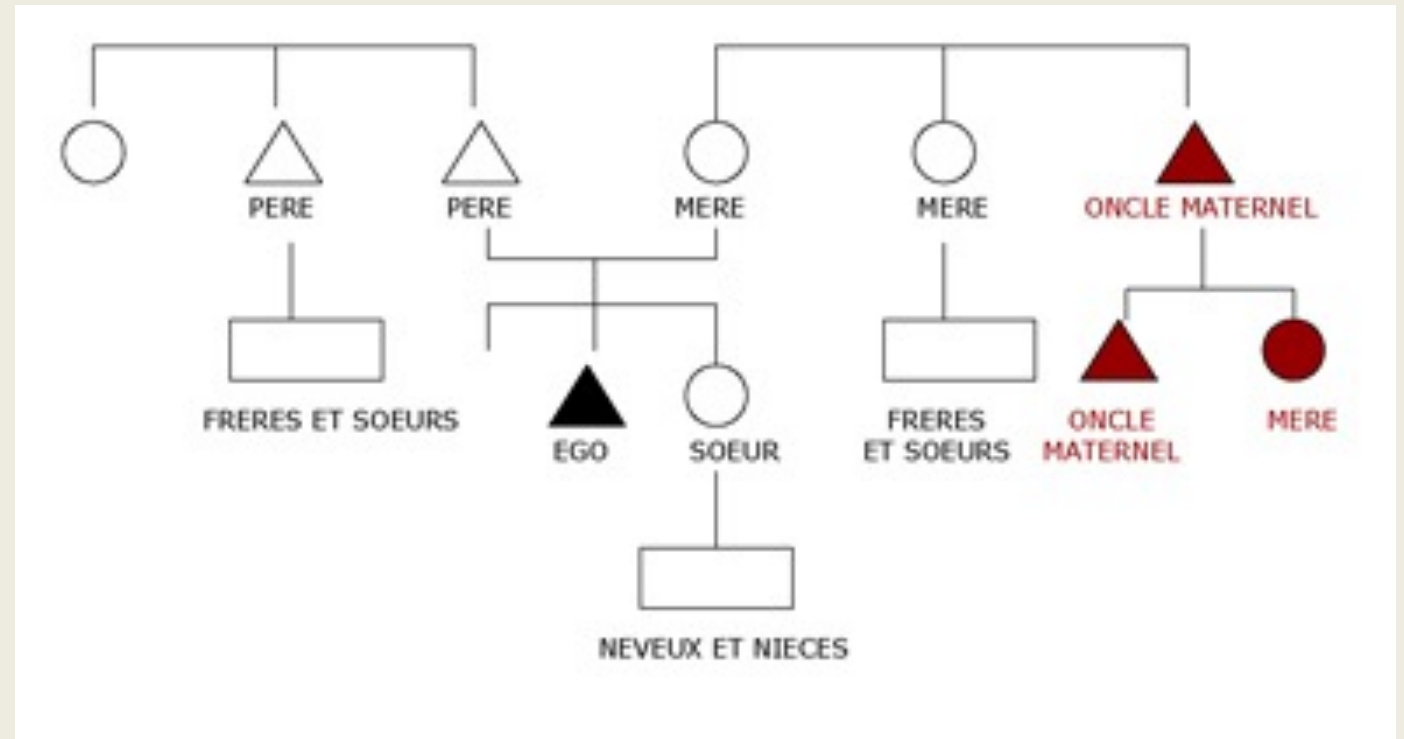



# LA DIVERSITÉ DES SYSTÈMES DE PARENTÉ

- Lewis Henry Morgan (1818–1881)
  - 1851 : *League of the o-de'-no-sau-nee, or Iroquois*
  - 1871 *Systems of Consanguinity and Affinity of the Human Family*
  - Etude scientifique des systèmes de parenté dans 139 sociétés
  - La parenté des Iroquois
  - Evolutionnisme intellectuel du XIXe : *Ancient Society* (1877)
- A.R. Radcliffe-Brown (1881–1955)
  - *Structure and Function in Primitive Society* (1952)
  - dimension fonctionnelle de la parenté.
  - Sert à organiser la cohésion et la régulation sociale.
  - Met en avant le structuro-fonctionnalisme en anthropologie

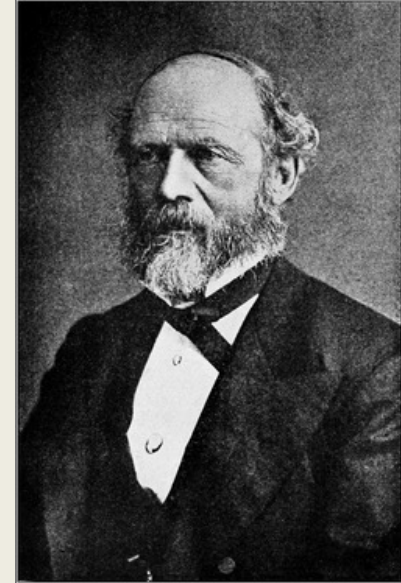

# LA PARENTÉ COMME SYSTÈME D'ALLIANCE GÉNÉRALISÉE

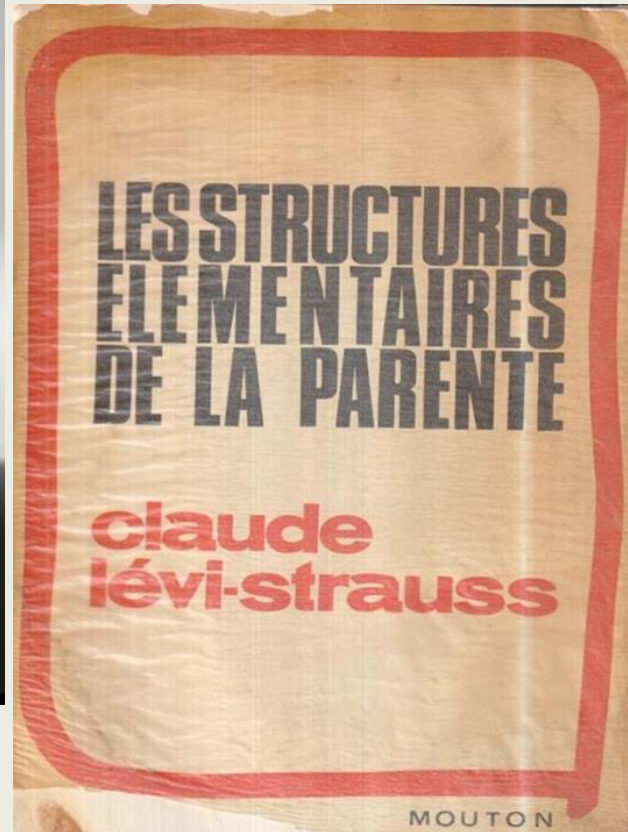
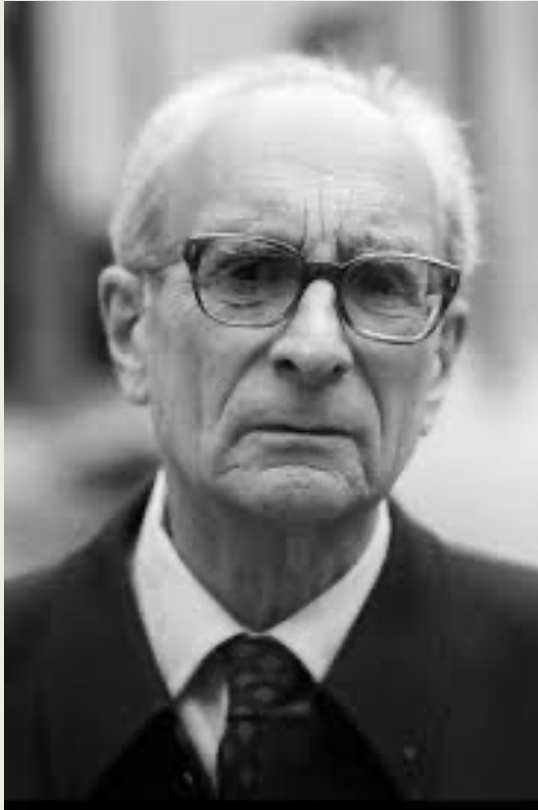

- Claude Lévi-Strauss
- Les structures élémentaires de la parenté (1952)
- La « règle d'exogamie »
  - Toute société interdit l'inceste
  - Ce qui oblige à aller chercher un conjoint ailleurs (exogamie)
  - Ce qui crée des alliances entre groupes
- La parenté lévi-straussienne c'est l'alliance
- Échange restreint et échange généralisé
- Les règles de parenté (et notamment de l'alliance) organisent le social et le politique

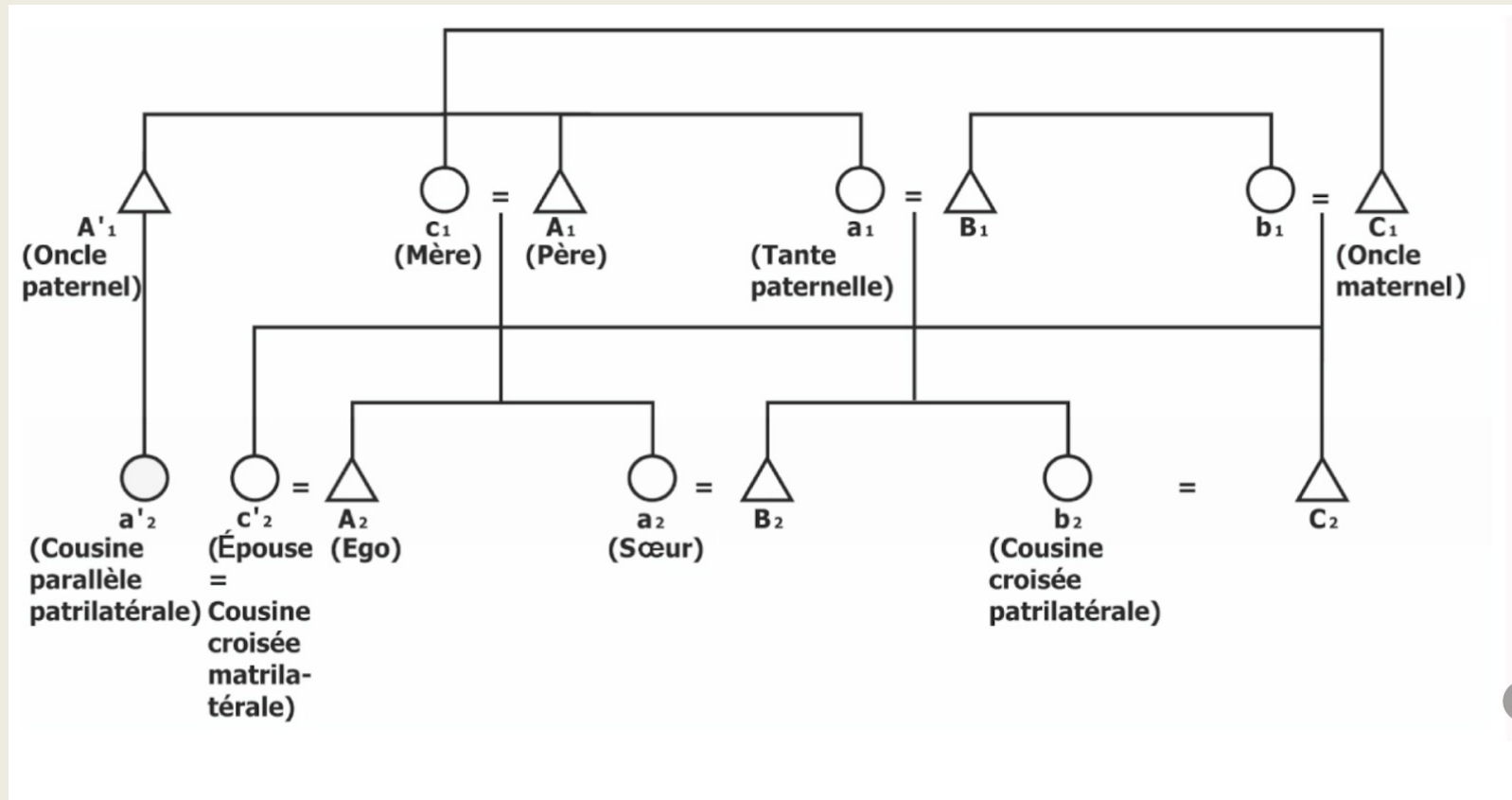

Système d'alliance généralisé (entre 3 groupes, A ; B ; C)

D'après Claude Lévi-Strauss, extrait de *Les notions clés de l'ethnologie* - 4e éd

# LA PARENTÉ REVISITÉE

## FRANÇOISE HÉRITIER (1933-2017)

- *Masculin/Féminin. La pensée de la différence* (1996) et *Masculin/Féminin II. Dissoudre la hiérarchie* (2002).
  - Concept de valence différentielle des sexes.
  - Partout, dans toutes les sociétés connues, on observe une hiérarchisation entre le masculin et le féminin.
  - Le masculin est valorisé comme supérieur, le féminin comme inférieur.
- Cette hiérarchie n'est pas « naturelle » : elle est une construction sociale et politique (ouvre aux *gender studies*)
- La parenté chez Françoise Héritier
  - La maîtrise du corps des femmes est au cœur de l'organisation de la parenté.
  - Prohibition d'inceste entre consanguins mais également entre alliés (inceste du deuxième type)
  - Les règles d'alliance et d'exogamie ne sont pas neutres : elles servent à contrôler la reproduction et la circulation des femmes.
- L'échange des femmes est la preuve d'une inégalité structurelle qui fonde l'ordre social et politique.





# PARTICULARITÉS : ADOPTION ET FOSTERAGE



- Suzanne Lallemand (1988) « Adoption, fosterage et alliance », *Anthropologie et Sociétés*, vol. 12, no 2, p. 25-40
- Adoption : intégration juridique ou coutumière définitive, d'un enfant dans une autre famille que celle d'origine. Elle modifie les liens de filiation.
- Fosterage : placement temporaire ou durable d'un enfant dans une autre maisonnée, souvent au sein de la parenté élargie (oncles, tantes, grands-parents). L'enfant reste rattaché à sa famille d'origine.
- Adoption et fosterage organisent la circulation des enfants entre familles ou lignages.
- les enfants sont au cœur des systèmes de pouvoir et de solidarité
  - permet la construction d'alliances
  - la reproduction des hiérarchies
  - l'intégration des groupes sociaux.



# LECTURE COUP DE CŒUR

## D. FASSIN ET A.-C. DEFOSSEZ L'EXIL, TOUJOURS RECOMMENCÉ

- Didier Fassin & Anne-Claire Defossez (2024) *L'exil toujours recommencé. Chronique de la frontière*, Paris, Seuil.
- Une étude de cas élargie sur une frontière (entre France et Italie, dans les Hautes Alpes, près de Briançon)
  - Local / global
  - « La présence des exilés sur le territoire français est un phénomène à la fois démographiquement marginal et politiquement central ».
- Souffrance de l'exil (étapes, violences, incertitudes, accueils)
- Militarisation des frontières (politique du chiffre, mise en concurrence des forces de l'ordre, violences faites aux migrants)
- Objet politique (controverses et affrontements)
- Monde des solidarités (tensions, concurrences et humanitaire)
  - « Une lecture critique qui ne consiste pas à dénoncer, mais à révéler par la simple description l'écart entre le discours officiel des autorités et la réalité des pratiques des forces de l'ordre »





**KEEP  
CALM  
AND  
STUDY  
ANTHROPOLOGY**