

MÉTHODOLOGIE DU COMMENTAIRE D'ŒUVRE

I. Objectifs du commentaire d'œuvre

Le commentaire d'œuvre n'est **ni une simple description**, ni une dissertation théorique.

Il s'agit de :

- **Décrire précisément** une œuvre
- **Analyser ses formes et ses choix plastiques**
- **Interpréter son sens**
- **La replacer dans un contexte historique et artistique**

En résumé : **observer → analyser → interpréter → contextualiser**

I. Introduction

II. Description

III. Analyse (cœur du commentaire)

IV. Interprétation (réponse à la problématique)

V. Contextualisation

II. Structure de l'introduction:

Elle doit être **courte et efficace** (5–7 lignes). Elle doit contenir :

• Identification :

- Artiste
- Titre
- Date
- Technique

• Contexte (mouvement, période, intention)

• Problématique (question directrice)

Exemple :

Comment cette œuvre remet-elle en cause les limites traditionnelles de la peinture ?

III. Description objective (sans interprétation)

Étape essentielle souvent négligée

- Format, dimensions
- Matériaux / techniques
- Composition (formes, lignes, couleurs)
- Sujet représenté (ou absence de sujet)

Règle :

Dans cette étape, **on décrit ce que l'on voit, pas ce que l'on pense**

IV. Analyse plastique (le cœur du commentaire)

Organisée en axes (2 ou 3 parties)

Axes possibles :

- Composition (structure, organisation)
- Couleur et lumière
- Matière et technique
- Rapport au spectateur
- Espace (illusion / planéité)

V. Interprétation (réponse à la problématique)

On répond à la problématique :

- Sens de l'œuvre
- Intentions de l'artiste
- Portée critique / politique / sociale

VI. Contextualisation

- Mouvement artistique
- Contexte historique
- Place dans la carrière de l'artiste
- Comparaisons

CONSEILS MÉTHODOLOGIQUES

Toujours partir du visible

Employer un vocabulaire précis (ligne, plan, saturation, contraste...)

Structurer (annonce de parties)

Éviter les jugements subjectifs (“c’est beau”)

Relier forme et sens

Ce qui est attendu :

- Une **lecture structurée**
- Une **analyse fondée sur le visuel**
- Une **capacité à interpréter sans surinterpréter**
- Des **références artistiques pertinentes**

EXEMPLES D'ANALYSES

1. Number 1A, 1948 — Jackson Pollock (1948)

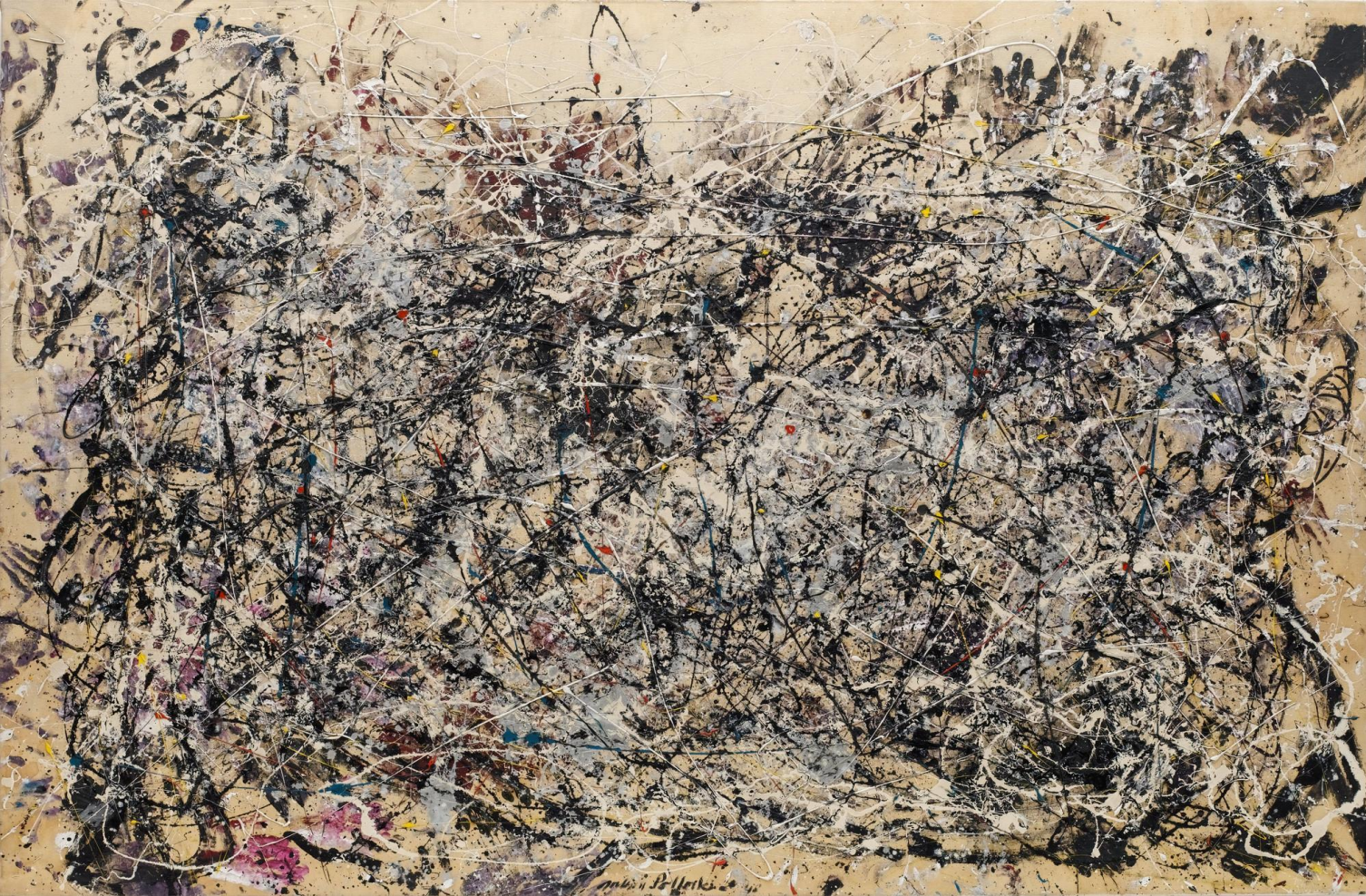

- I. Introduction
- II. Description
- III. Analyse (cœur du commentaire)
- IV. Interprétation (réponse à la problématique)
- V. Contextualisation



Réalisée en 1948 par le peintre américain Jackson Pollock, *Number 1A, 1948* est une œuvre emblématique de l'expressionnisme abstrait, mouvement majeur de l'après-guerre aux États-Unis. Cette toile de grand format, exécutée selon la technique du dripping, rompt radicalement avec les traditions picturales en abandonnant toute représentation figurative. Pollock y privilégie le geste, le mouvement et l'engagement physique du corps dans l'acte de peindre. L'œuvre s'inscrit dans un contexte de renouvellement profond de la peinture, marqué par la recherche d'une expression directe et spontanée. On peut alors se demander en quoi cette œuvre redéfinit la peinture comme trace d'une action plutôt que comme représentation du réel.



Description:

Grande toile recouverte de coulures de peinture, sans centre ni hiérarchie.

Analyse:

- **Technique** : dripping → peinture versée directement
- **Composition** : all-over (aucun point focal)
- **Geste** : importance du corps de l'artiste

Interprétation:

L'œuvre devient une **trace de l'action**, pas une représentation

Expression directe de l'inconscient (influence du surréalisme)

Contexte:

- Expressionnisme abstrait
- New York devient centre artistique après 1945

Campbell's Soup Cans — Andy Warhol (1962)





Présentée pour la première fois en 1962, *Campbell's Soup Cans* d'Andy Warhol constitue une œuvre fondatrice du Pop Art américain. Composée de 32 toiles représentant des boîtes de soupe industrielles, elle s'inspire directement de l'imagerie publicitaire et des produits de consommation courante. Warhol y adopte un style volontairement mécanique et répétitif, remettant en cause les notions traditionnelles d'originalité et d'expression artistique. Cette œuvre s'inscrit dans un contexte de développement de la société de consommation et de diffusion massive des images. Dès lors, on peut s'interroger sur la manière dont Warhol brouille les frontières entre art et culture populaire.



Description

32 toiles représentant des boîtes de soupe identiques.

Analyse

- **Répétition mécanique**
- **Absence de geste expressif**
- **Imagerie commerciale**

Interprétation

Critique ou célébration de la société de consommation
Effacement de l'auteur (style impersonnel)

Contexte

- **Pop Art**
- **Culture de masse américaine**

3. Untitled Film Still #21 — Cindy Sherman (1978)





Réalisée en 1978, *Untitled Film Still #21* de Cindy Sherman appartient à une série photographique dans laquelle l'artiste se met elle-même en scène sous différentes identités féminines. Inspirée des codes visuels du cinéma hollywoodien et européen, cette image en noir et blanc évoque un arrêt sur image d'un film fictif. Sherman y interroge les stéréotypes liés à la représentation des femmes dans les médias et la construction des identités. L'œuvre s'inscrit dans les pratiques postmodernes et conceptuelles de la fin du XXe siècle, où la question de l'image devient centrale. On peut alors se demander comment cette photographie déconstruit les modèles féminins imposés par la culture visuelle.



Description

Photographie en noir et blanc d'une femme dans un décor urbain.

Analyse

- **Mise en scène cinématographique**
- **Jeu de rôle (l'artiste se déguise)**
- **Ambiguïté narrative**

Interprétation

Construction des identités féminines
Critique des stéréotypes médiatiques

Contexte

- **Art conceptuel / photographie postmoderne**
- **Question du genre et de l'identité**

4. Balloon Dog (Orange) — Jeff Koons (1994–2000)



Réalisée entre 1994 et 2000, *Balloon Dog (Orange)* de Jeff Koons est une sculpture monumentale en acier inoxydable poli, emblématique de l'art contemporain. L'œuvre reproduit à grande échelle un objet banal et éphémère — un ballon de fête — en le transformant en un objet luxueux et durable. Par son aspect brillant et sa perfection industrielle, Koons efface toute trace de fabrication artisanale. Cette œuvre s'inscrit dans une réflexion sur la consommation, le kitsch et le statut de l'objet d'art dans une société dominée par le spectacle. On peut ainsi se demander comment Koons interroge la valeur artistique à travers la transformation d'un objet trivial.

Description

Sculpture monumentale en acier inoxydable imitant un ballon

Analyse

- Surface réfléchissante
- Jeu d'échelle
- Objet banal monumental

Interprétation

Question du kitsch et du luxe
Fascination pour la consommation et le spectacle

Contexte

- Art contemporain
- Logique du marché de l'art



Untitled (Stack) — Donald Judd, 1967

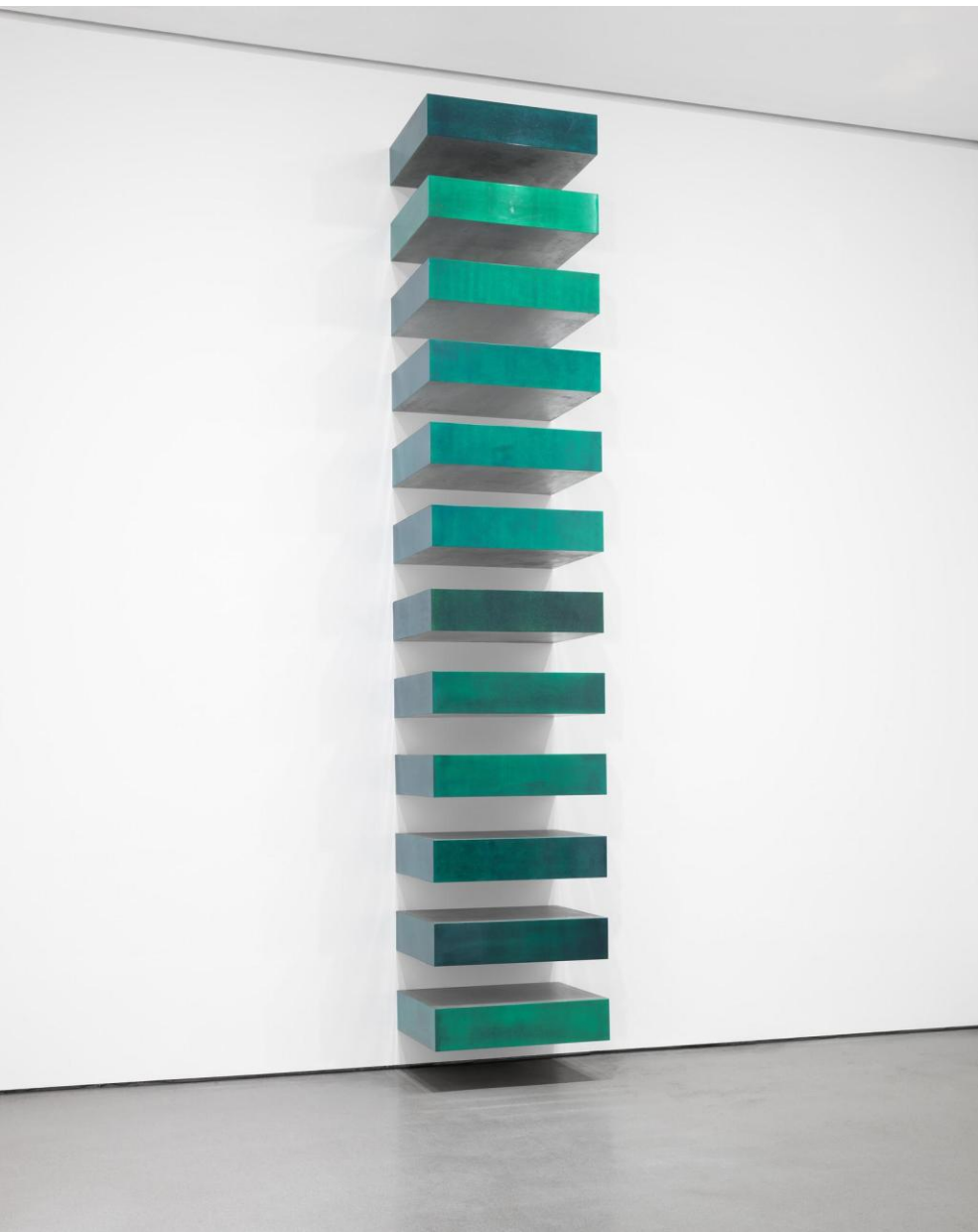

Introduction

Réalisée en 1967, *Untitled (Stack)* de Donald Judd est une œuvre emblématique du minimalisme américain, mouvement qui se développe dans les années 1960 en réaction à l'expressionnisme abstrait. Composée d'une série de modules identiques fixés verticalement au mur, cette sculpture se caractérise par une extrême simplicité formelle et l'absence de toute expressivité subjective. Judd y privilégie des matériaux industriels tels que le métal et le plexiglas, affirmant une esthétique fondée sur la neutralité et la répétition. L'œuvre remet en question les catégories traditionnelles de la sculpture et de la peinture en occupant un espace intermédiaire. On peut alors se demander comment Judd redéfinit l'objet artistique à travers une logique sérielle et une relation spécifique à l'espace.

Description objective de l'œuvre:

L'œuvre se présente sous la forme d'une **structure verticale fixée au mur**, composée de plusieurs **boîtes rectangulaires identiques** disposées en colonne.

Chaque module :

- est réalisé en **métal (souvent aluminium)**
- comporte une face en **plexiglas coloré**
- est séparé des autres par un **intervalle régulier**

L'ensemble :

- s'étend sur une grande partie du mur
- crée un **rythme visuel vertical**
- ne présente aucune variation formelle entre les éléments

Il n'y a :

- ni socle
- ni narration
- ni représentation figurative

Analyse

1^{er} axe : Une esthétique de la répétition et de la neutralité

L'un des aspects fondamentaux de l'œuvre réside dans sa **logique sérielle**.

Tous les modules sont :

- strictement identiques
- fabriqués selon des procédés industriels

Cela produit :

- une **absence de hiérarchie visuelle**
- une **neutralisation de la composition traditionnelle**

Contrairement à la sculpture classique :

- il n'y a ni centre
- ni point focal
- ni composition expressive

L'artiste refuse toute subjectivité :

- pas de trace du geste
- pas de modelé
- pas d'effet émotionnel

L'œuvre devient un **objet autonome**, réduit à ses propriétés matérielles et géométriques.

2^e axe : Une œuvre en relation directe avec l'espace

Contrairement à une sculpture traditionnelle, *Untitled (Stack)* entretient un rapport essentiel avec l'espace environnant.

1. L'intégration au mur

- L'œuvre est fixée directement au mur
- Elle n'est ni totalement sculpture, ni totalement peinture

Judd parle d'“**objets spécifiques**” (specific objects)

2. Le rôle de l'intervalle

- Les espaces entre les modules sont aussi importants que les modules eux-mêmes
- Ils introduisent un **rythme spatial**

3. L'expérience du spectateur

- L'œuvre se perçoit dans le déplacement
- Elle engage le corps du spectateur

L'espace réel devient un élément constitutif de l'œuvre

Interprétation : Une remise en cause radicale de l'art traditionnel

L'œuvre s'inscrit dans une rupture avec les traditions artistiques.

Rejet de la représentation

- aucune image
- aucun symbolisme

Rejet de l'expression

- opposition à l'expressionnisme abstrait (Pollock, etc.)

Rejet de la composition classique

- pas de structure narrative ou dramatique

L'œuvre affirme :

- une **objectivité radicale**
- une **présence matérielle pure**



Contexte artistique et historique

Dans les années 1960 :

- émergence du **minimalisme américain**
- volonté de rompre avec :
 - subjectivité
 - illusion
 - symbolisme

Judd s'oppose à :

- Jackson Pollock (expressionnisme abstrait)

Il privilégie :

- industrialisation
- standardisation
- clarté formelle

Influence durable sur :

- art contemporain
- installation
- architecture

Conclusion

Untitled (Stack) illustre parfaitement la démarche de Donald Judd, qui redéfinit l'œuvre d'art comme un objet autonome, débarrassé de toute illusion et de toute subjectivité. Par la répétition, la standardisation et l'intégration à l'espace réel, l'artiste propose une nouvelle manière de penser la sculpture, fondée sur la présence matérielle et l'expérience perceptive. Cette œuvre marque ainsi une rupture décisive dans l'histoire de l'art du XXe siècle, en ouvrant la voie à des pratiques artistiques centrées sur l'espace, le spectateur et la matérialité.

